Sistemi e Sottosistemi Territoriali

- Sistema Territoriale della Costa
  - C.1 (parte della U.M.T. C1 del PTC)
    - C.1.a - Sottosistema agricolo costiero
    - C.1.b - Sottosistema ambientale del Padule di Scarlino
    - C.1.c - Sottosistema ambientale del Tombolo
    - C.1.d - Sottosistema ambientale delle aree soggette a bonifica ovest
    - C.1.e - Sottosistema turistico del Porto
    - C.1.f - Sottosistema insediativo del Puntone
- Sistema Territoriale della Pianura
  - Pi.1 (parte della U.M.T. Pi1 del PTC)
    - Pi.1.a - Sottosistema agricolo della Piana di Scarlino
    - Pi.1.b - Sottosistema ambientale delle aree soggette a bonifica est
    - Pi.1.c - Sottosistema produttivo della Grande Industria - Il Casone
    - Pi.1.d - Sottosistema insediativo di Scarlino Scalo
    - Pi.1.e - Sottosistema insediativo di Le Case
- Sistema Territoriale della Collina
  - R.3.3 (parte della U.M.T. R3.3 del PTC)
    - R.3.3.a - Sottosistema agricolo pedecollinare
    - R.3.3.b - Sottosistema agricolo del Pian d' Alma est
    - R.3.3.c - Sottosistema ambientale del Monte d'Alma
    - R.3.3.d - Sottosistema insediativo del Centro Storico di Scarlino
    - R.3.3.e - Sottosistema insediativo di recente formazione
- Sistema Territoriale del Promontorio
  - Pr.1 (parte della U.M.T. Pr 1 del PTC)
    - Pr.1.a - Sottosistema agricolo del Pian d' Alma ovest
    - Pr.1.b - Sottosistema ambientale delle Scogliere di Scarlino
- TETI - Territori ad Elevata Tensione Insediativa (estensione minima)

Sistemi territoriali sovracomunali

(vedi anche Tav. QC 02 - Linee di pianificazione sovracomunale: il PIT regionale ed il PTC provinciale)

COMUNE DI SCARLINO

Provincia di Grosseto

NUOVO PIANO STRUTTURALE

Progettazione Urbanistica

Arch. Graziano Massetani
STUDIO MASSETANI Architettura & Urbanistica

Collaboratori:
Arch. PierMichele Malucchi
Arch. Emanuela Vigneri
Dott.ssa Maria Grazia Basile

Indagini agronomiche e forestali

Dott. Francesco Lunardini

Indagini geologiche ed idrauliche

Dott. Fabrizio Fanciulletti - Geologo
Prof. Stefano Pagliara - Ingegnere idraulico

Sindaco:
Maurizio Bizzarri
Assessore all'Urbanistica:
Marcello Stella
Responsabile del Procedimento:
Arch. Patrizia Duccini
Garante della Comunicazione:
Dott.ssa Simonetta Radi

Adozione:	Data: Luglio 2012
Approvazione:	Scala 1:20.000

PS 01 — Sistemi e Sottosistemi Territoriali
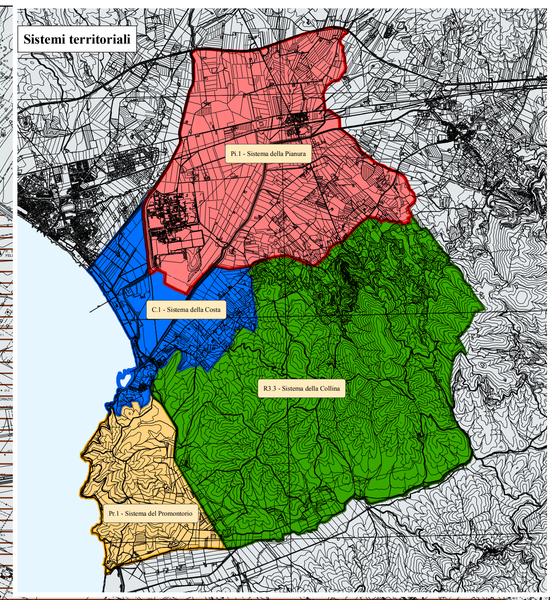
Modificate a seguito dell' accoglimento delle osservazioni