

Quadro di unione del Regolamento Urbanistico Vigente

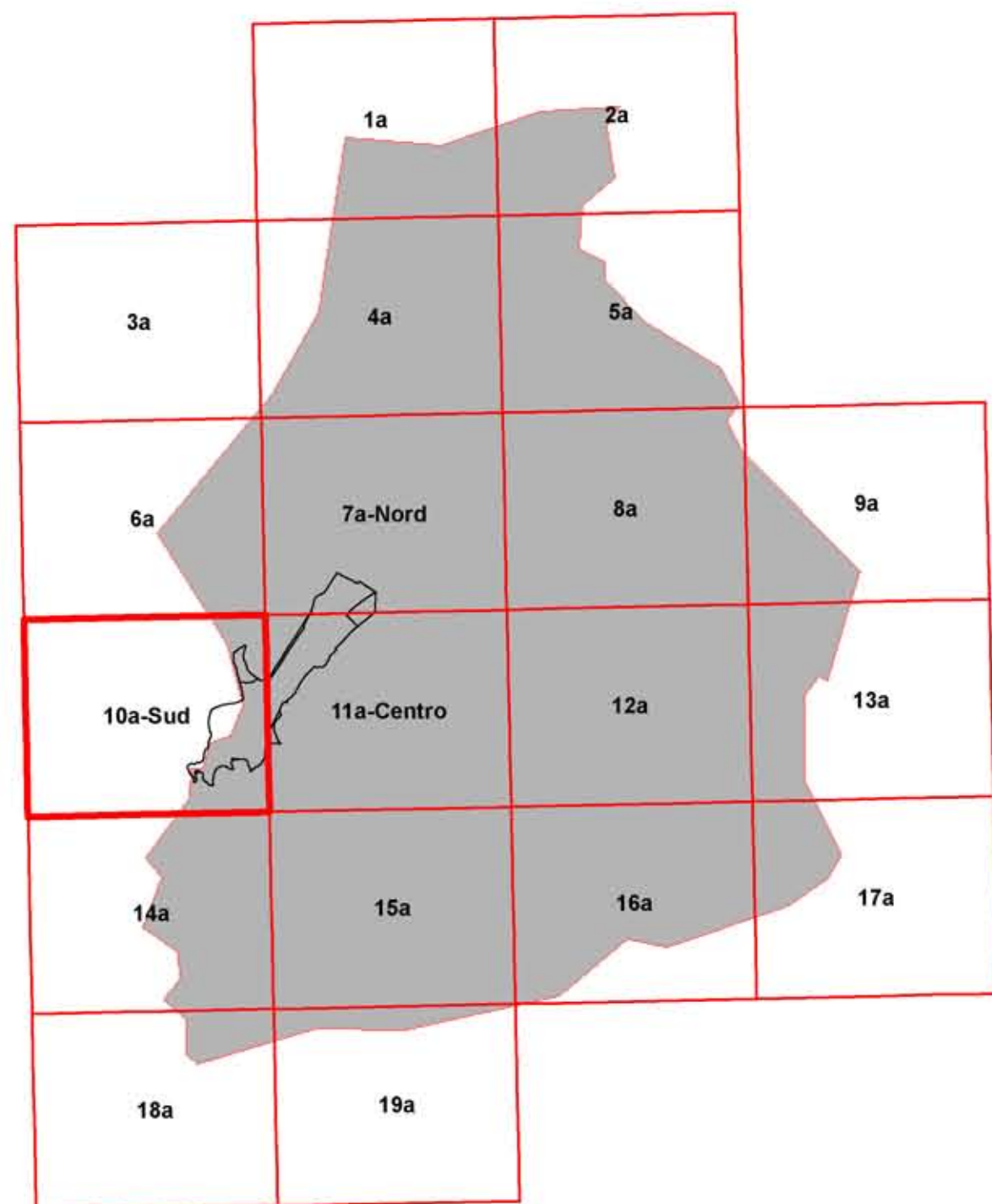

COMUNE DI SCARLINO
Provincia di Grosseto

REGOLAMENTO URBANISTICO
(Art. 28 della L.R.T. 5-95)

Progettista-Consulenti:
Arch. **CLAUDIO SARAGOSA**
Dott. Avv. **NICOLA TAMBURRO**
Dott. Geol. **STEFANO BIANCHI**
Dott. Geol. **FABRIZIO FANCIULLETTI**

Comune di Scarlino:
ALDUVINCA MEOZZI
Sindaco - Ass. Urbanistica
Geom. **FERIDO FERRARI**
Ufficio tecnico urbanistico
Arch. **PATRIZIA DUCCINI**
Ufficio tecnico urbanistico
Dott. **PATRIZIO BIAGINI**
Ufficio tecnico forestale

TERRITORIO APERTO

TAVOLA N.

10a

SCALA 1:5.000

Legenda del regolamento urbanistico
vigente non interessato dalla presente variante.

ZONA A. Centro storico	1. Espansione per sostituzione	2. Espansione di intensificazione	3. Espansione di riqualificazione	4. Espansione di consolidamento	5. Esp. senza sostituzione
ZONA Du. Centro storico (uso artigianale)					
ZONA Du. Centro storico (uso abitativo)					
ZONA Di. Centro storico (uso industriale)					
ZONA Du. Territorio per attività produttive	1. Da primario	2. Da secondario	3. Da terziario		
ZONA Du. Territorio per attività produttive (P.F.A.)					
ZONA Du. Territorio per attività produttive (P.F.A.)	1. Territorio agricolo	2. Centro di servizio	3. Territorio di sviluppo	4. Territorio urbano	
ZONA Du. Territorio per attività produttive (P.F.A.)	1. Parco tecnologico	2. Alleanza tecnologica	3. Paraporto	4. Centro di servizi	5. Servizi integrati
ZONA Di. Servizi	1. Centro di servizi	2. Centro per servizi	3. Centro di servizi alle attività		
ZONA Di. Servizi (punti)					
Strada principale	Strada industriale	S.P.A.	Linea ferroviaria		

COMUNE DI SCARLINO
Provincia di Grosseto

VARIANTE AL
REGOLAMENTO URBANISTICO
finalizzata alla redazione del Piano Complesso del Puntone

Progettazione Urbanistica

Arch. Graziano Massetani
STUDIO MASSETANI Architettura & Urbanistica

Collaboratori:
Arch. Pierluigi Malacchi
Arch. Emanuela Vigneri
Dott.ssa Maria Grazia Basile

Indagini agronomiche e forestali
Dott. Francesco Lunardini

Indagini geologiche ed idrauliche
Dott. Fabrizio Fanciulletti - Geologo
Prof. Stefano Pagliara - Ingegnere idraulico

Sindaco:
Maurizio Bizzarri
Assessore all'Urbanistica:
Marcello Stella
Responsabile del Procedimento:
Arch. Patrizia Duccini
Garante della Comunicazione:
Dott.ssa Simonetta Radi

Adozione: _____ Data: 1 Luglio 2013
Approvazione: _____ Scala: 1:5.000

Legenda

UTOE del PS vigente interessate dalla presente variante
(3 - IL PUNTONO; 7 - LE AREE AGRICOLE COSTIERE; 9 - IL PADULE DI SCARLINO; 10 - IL TOMBOLO DI SCARLINO; 11 - IL MONTE D'ALMA; 12 - LE SCOGLIERE DI SCARLINO)

Sistema insediativo del Puntone del Regolamento Urbanistico vigente

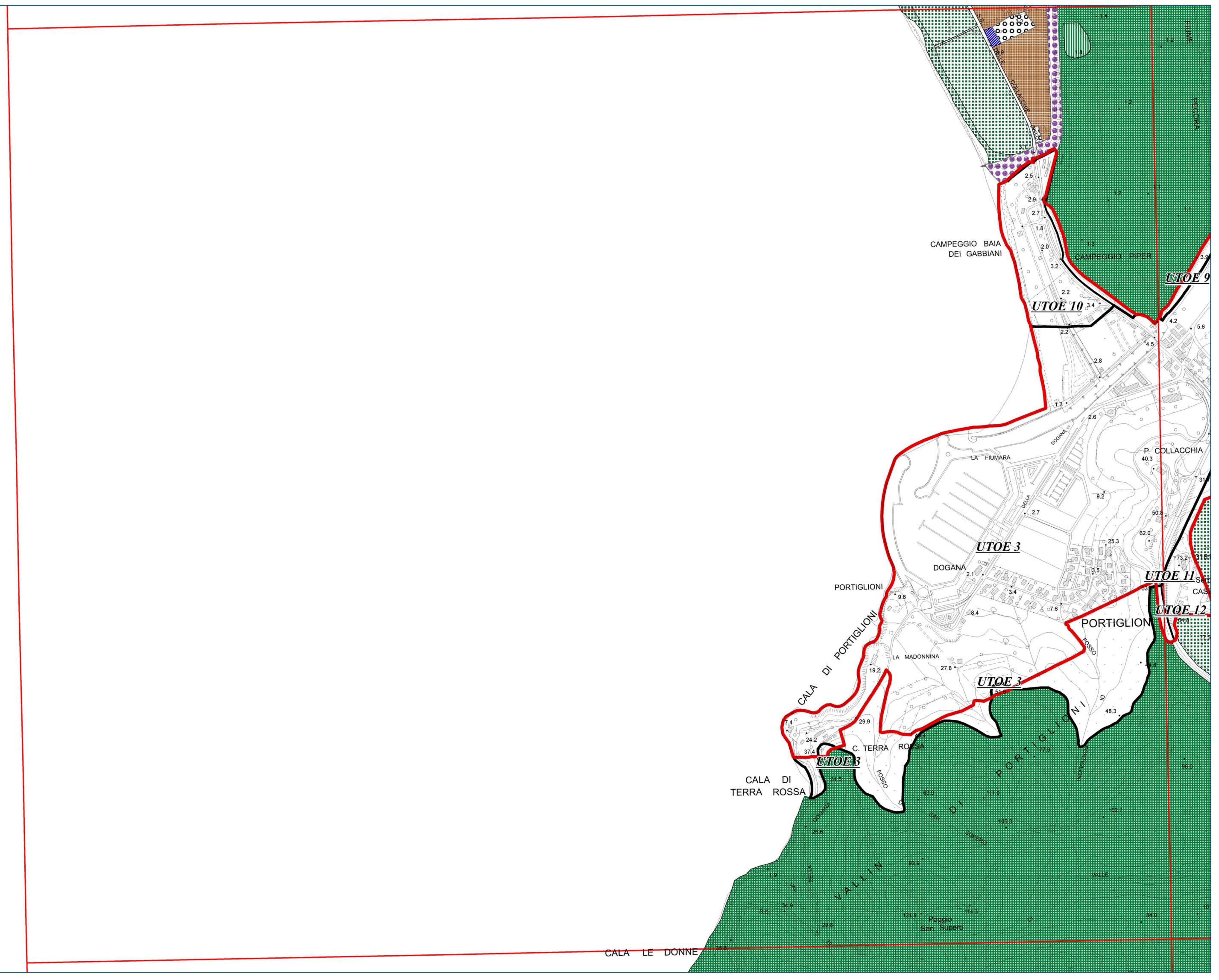

TAV. 2c Individuazione cartografica delle aree oggetto di variante al RU
Ambito sud