

Quadro d'unione del Regolamento Urbanistico Vigente

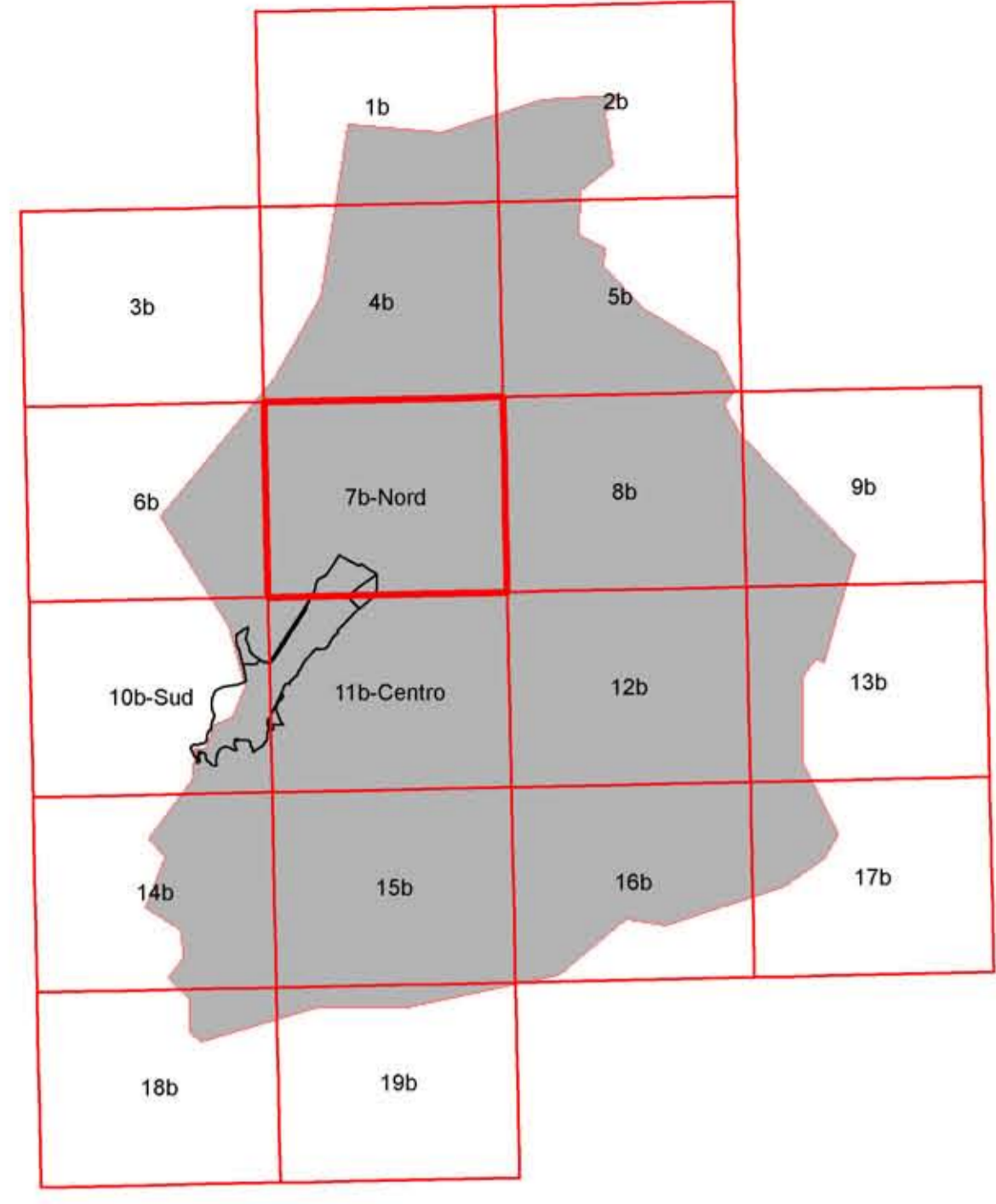

COMUNE DI SCARLINO Provincia di Grosseto

REGOLAMENTO URBANISTICO (Art. 28 della L.R.T. 5-95)

Progettista-Consulenti: Arch. CLAUDIO SARAGOSA, Dott. Avv. NICOLA TAMBURRO, Dott. Geol. STEFANO BIANCHI, Dott. Geol. FABRIZIO FANCIULLETTI

Comune di Scarlino: ALDIVINCA MEOZZI (Sindaco - Ass. Urbanistica), Geom. FERIDO FERRARI (Ufficio tecnico urbanistica), Arch. PATRIZIA DUCCHINI (Ufficio tecnico urbanistica), Dott. PATRIZIO BIAGINI (Ufficio tecnico forestale)

TERRITORIO APERTO

TAVOLA N. 7b

SCALA 1:5.000

Legenda del regolamento urbanistico vigente non interessato dalla presente variante. Table with 4 columns (A, B, C, D) and various urban planning symbols like 'VINCULO AGRICOLA', 'VINCULO INDUSTRIALE', etc.

COMUNE DI SCARLINO Provincia di Grosseto VARIANTE AL REGOLAMENTO URBANISTICO finalizzata alla redazione del Piano Complesso del Puntone

Progettazione Urbanistica: Arch. Graziano Massetani STUDIO MASSETANI Architettura & Urbanistica. Collaboratori: Arch. Pierluigi Malacchi, Arch. Emanuela Vigneri, Dott.ssa Maria Grazia Basile. Indagini agronomiche e forestali: Dott. Francesco Lunardini. Indagini geologiche ed idrauliche: Dott. Fabrizio Fanciulletti - Geologo, Prof. Stefano Pagliara - Ingegnere idraulico. Sindaco: Maurizio Bizzari, Assessore all'Urbanistica: Marcello Stella, Responsabile del Procedimento: Arch. Patrizia Duccini, Garante della Comunicazione: Dott.ssa Simonetta Radi. Data: 1. luglio 2013. Scale: 1:5.000. TAV. 3.1a Vincoli e Invarianti Strutturali PS Codice dei Beni culturali e del paesaggio (D.Lgs 42/2004)

Legenda: UTOE del PS vigente interessate dalla presente variante (3 - IL PUNTOLE, 7 - LE AREE AGRICOLE COSTIERE, 9 - IL PADULE DI SCARLINO, 10 - IL TOMBOLO DI SCARLINO, 11 - IL MONTE D'ALMA, 12 - LE SGOGLIERE DI SCARLINO). Sistema insediativo del Puntone del Regolamento Urbanistico vigente. Art. 142 D.lgs 22 gennaio 2004, n.42 - Invarianti Strutturali PS: a) territori costieri, c) fiumi, torrenti e corsi d'acqua, f) parchi e riserve nazionali o regionali, g) foreste e boschi - Invarianti strutturali, i) zona umida con richiesta di riconoscimento Ramsar, m) aree di interesse archeologico. Art. 136 D.lgs 22 gennaio 2004, n.42 - Invariante Strutturale PS: Aree di notevole bellezza di interesse pubblico. Art. 128 (ex 1089 / 39), D.lgs 22 gennaio 2004, n.42 - Invarianti Strutturali PS: 5 Puntone Nuovo Meleta Fonte al Cerro Edif. Romano - DM 20/06/1995

