

Quadro d'unione del Regolamento Urbanistico Vigente

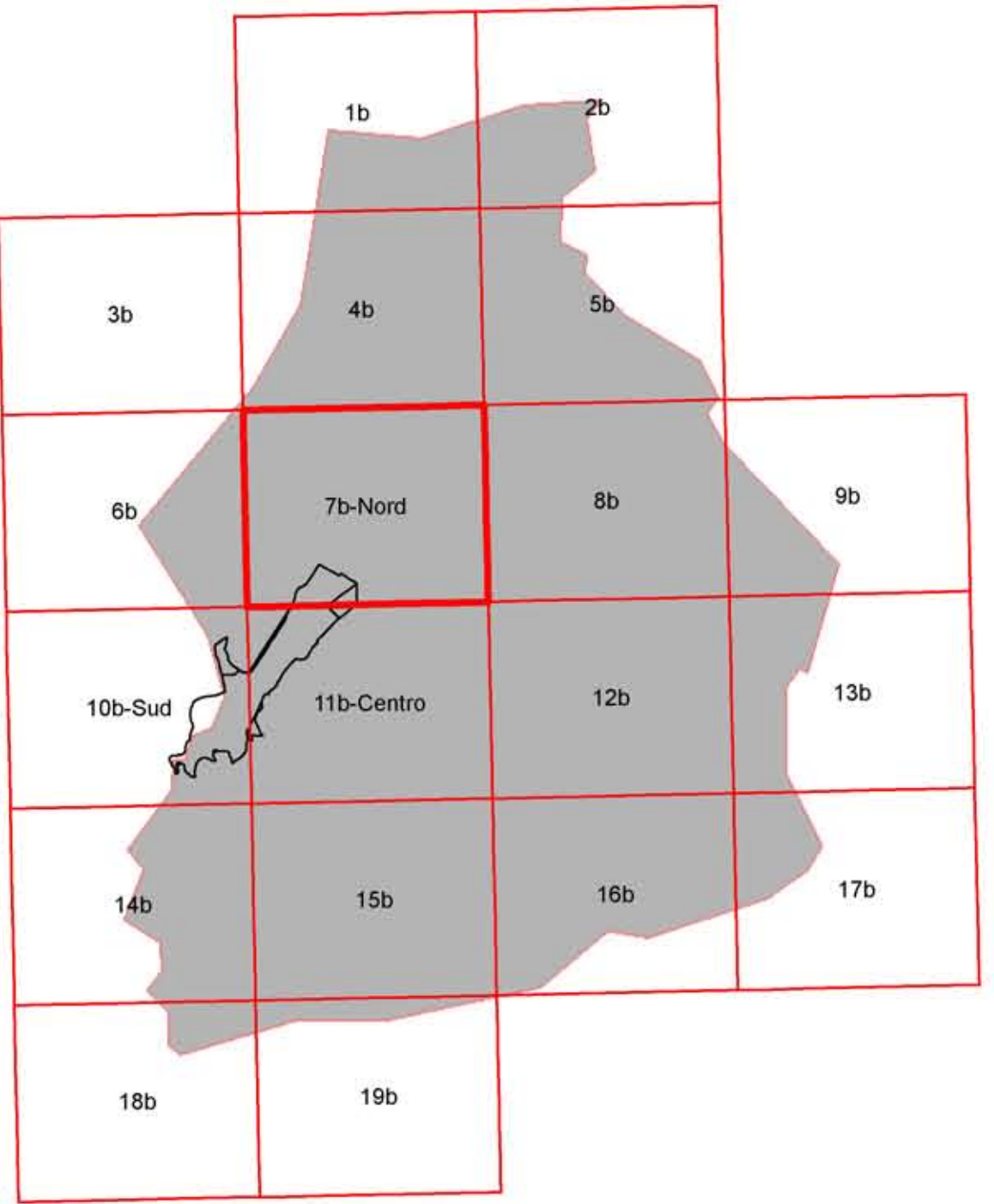

COMUNE DI SCARLINO
Provincia di Grosseto

REGOLAMENTO URBANISTICO
(Art. 28 della L.R.T. 5-95)

Progettista-Consulenti:
Arch. **CLAUDIO SARAGOSA**
Dott. Avv. **NICOLA TAMBURRO**
Dott. Geol. **STEFANO BIANCHI**
Dott. Geol. **FABRIZIO FANCIULLETTI**

Comune di Scarlino:
ALDUVINCA MEOZZI
Sindaco - Ass. Urbanistica

Geom. **FERIDO FERRARI**
Ufficio tecnico urbanistica

Arch. **PATRIZIA DUCCINI**
Ufficio tecnico urbanistica

Dott. **PATRIZIO BIAGINI**
Ufficio tecnico forestale

TERRITORIO APERTO

TAVOLA N.
7b
SCALA 1:5.000

Legenda del regolamento urbanistico
vigente non interessato dalla presente variante.

VINCOLO AGRICOLA	A	B	C	D
PERICOLOSA	Multi Destini (P. A. B. C. D. E. F. G. H. I. J. K. L. M. N. O. P. Q. R. S. T. U. V. W. X. Y. Z. AA. AB. AC. AD. AE. AF. AG. AH. AI. AJ. AK. AL. AM. AN. AO. AP. AQ. AR. AS. AT. AU. AV. AW. AX. AY. AZ. BA. BB. BC. BD. BE. BF. BG. BH. BI. BJ. BK. BL. BM. BN. BO. BP. BQ. BR. BS. BT. BU. BV. BW. BX. BY. BZ. CA. CB. CC. CD. CE. CF. CG. CH. CI. CJ. CK. CL. CM. CN. CO. CP. CQ. CR. CS. CT. CU. CV. CW. CX. CY. CZ. DA. DB. DC. DD. DE. DF. DG. DH. DI. DJ. DK. DL. DM. DN. DO. DP. DQ. DR. DS. DT. DU. DV. DW. DX. DY. DZ. EA. EB. EC. ED. EE. EF. EG. EH. EI. EJ. EK. EL. EM. EN. EO. EP. EQ. ER. ES. ET. EU. EV. EW. EX. EY. EZ. FA. FB. FC. FD. FE. FF. FG. FH. FI. FJ. FK. FL. FM. FN. FO. FP. FQ. FR. FS. FT. FU. FV. FW. FX. FY. FZ. GA. GB. GC. GD. GE. GF. GG. GH. GI. GJ. GK. GL. GM. GN. GO. GP. GQ. GR. GS. GT. GU. GV. GW. GX. GY. GZ. HA. HB. HC. HD. HE. HF. HG. HH. HI. HJ. HK. HL. HM. HN. HO. HP. HQ. HR. HS. HT. HU. HV. HW. HX. HY. HZ. IA. IB. IC. ID. IE. IF. IG. IH. II. IJ. IK. IL. IM. IN. IO. IP. IQ. IR. IS. IT. IU. IV. IW. IX. IY. IZ. JA. JB. JC. JD. JE. JF. JG. JH. JI. JJ. JK. JL. JM. JN. JO. JP. JQ. JR. JS. JT. JU. JV. JW. JX. JY. JZ. KA. KB. KC. KD. KE. KF. KG. KH. KI. KJ. KK. KL. KM. KN. KO. KP. KQ. KR. KS. KT. KU. KV. KW. KX. KY. KZ. LA. LB. LC. LD. LE. LF. LG. LH. LI. LJ. LK. LL. LM. LN. LO. LP. LQ. LR. LS. LT. LU. LV. LW. LX. LY. LZ. MA. MB. MC. MD. ME. MF. MG. MH. MI. MJ. MK. ML. MN. MO. MP. MQ. MR. MS. MT. MU. MV. MW. MX. MY. MZ. NA. NB. NC. ND. NE. NF. NG. NH. NI. NJ. NK. NL. NM. NO. NP. NQ. NR. NS. NT. NU. NV. NW. NX. NY. NZ. OA. OB. OC. OD. OE. OF. OG. OH. OI. OJ. OK. OL. OM. ON. OO. OP. OQ. OR. OS. OT. OU. OV. OW. OX. OY. OZ. PA. PB. PC. PD. PE. PF. PG. PH. PI. PJ. PK. PL. PM. PN. PO. PP. PQ. PR. PS. PT. PU. PV. PW. PX. PY. PZ. QA. QB. QC. QD. QE. QF. QG. QH. QI. QJ. QK. QL. QM. QN. QO. QP. QQ. QR. QS. QT. QU. QV. QW. QX. QY. QZ. RA. RB. RC. RD. RE. RF. RG. RH. RI. RJ. RK. RL. RM. RN. RO. RP. RQ. RR. RS. RT. RU. RV. RW. RX. RY. RZ. SA. SB. SC. SD. SE. SF. SG. SH. SI. SJ. SK. SL. SM. SN. SO. SP. SQ. SR. SS. ST. SU. SV. SW. SX. SY. SZ. TA. TB. TC. TD. TE. TF. TG. TH. TI. TJ. TK. TL. TM. TN. TO. TP. TQ. TR. TS. TT. TU. TV. TW. TX. TY. TZ. UA. UB. UC. UD. UE. UF. UG. UH. UI. UJ. UK. UL. UM. UN. UO. UP. UQ. UR. US. UT. UY. UZ. VA. VB. VC. VD. VE. VF. VG. VH. VI. VJ. VK. VL. VM. VN. VO. VP. VQ. VR. VS. VT. VU. VV. VW. VX. VY. VZ. WA. WB. WC. WD. WE. WF. WG. WH. WI. WJ. WK. WL. WM. WN. WO. WP. WQ. WR. WS. WT. WY. WZ. XA. XB. XC. XD. XE. XF. XG. XH. XI. XJ. XK. XL. XM. XN. XO. XP. XQ. XR. XS. XT. XU. XV. XW. XX. XY. XZ. YA. YB. YC. YD. YE. YF. YG. YH. YI. YJ. YK. YL. YM. YN. YO. YP. YQ. YR. YS. YT. YU. YV. YW. YX. YZ. ZA. ZB. ZC. ZD. ZE. ZF. ZG. ZH. ZI. ZJ. ZK. ZL. ZM. ZN. ZO. ZP. ZQ. ZR. ZS. ZT. ZU. ZV. ZW. ZX. ZY. ZZ.			

COMUNE DI SCARLINO
Provincia di Grosseto

VARIANTE AL
REGOLAMENTO URBANISTICO
finalizzata alla redazione del Piano Complesso del Puntone

Progettazione Urbanistica
Arch. Graziano Massetani
STUDIO MASSETANI Architettura & Urbanistica

Collaboratori:
Arch. PierMichele Malacchi
Arch. Emanuela Vigneri
Dott.ssa Maria Grazia Basile

Indagini agronomiche e forestali
Dott. Francesco Lunardini

Indagini geologiche ed idrauliche
Dott. Fabrizio Fanciulletti - Geologo
Prof. Stefano Pagliara - Ingegnere idraulico

Sindaco:
Maurizio Bizzari
Assessore all'Urbanistica:
Marcello Stella

Responsabile del Procedimento:
Arch. Patrizia Duccini
Garante della Comunicazione:
Dott.ssa Simonetta Radi

Adozione: _____ Data: Luglio 2013
Approvazione: _____ Scala: 1:5.000

TAV. 3.3a
Vincoli e Invarianti Strutturali PS
Reti infrastrutturali, tecnologiche e impiantistiche

Legenda

UTOE del PS vigente interessate dalla presente variante
(3 - IL PUNTOLE; 7 - LE AREE AGRICOLE COSTIERE; 9 - IL PADULE DI SCARLINO; 10 - IL TOMBOLO DI SCARLINO; 11 - IL MONTE D'ALMA; 12 - LE SGOGLIERE DI SCARLINO)

Sistema insediativo del Puntone del Regolamento Urbanistico vigente

Reti infrastrutturali, tecnologiche e impiantistiche- Invarianti Strutturali PS

Viabilità

- Strada Statale
- Strada Provinciale
- Strada Comunale primaria
- Strada comunale secondaria, di quartiere, vicinale, bianca e rurale.
- Fascia di rispetto stradale

Reti, Impianti tecnologici e servizi

- Elettrodotto
- Fascia di rispetto elettrodotto
- Acquedotto pubblico
- Cava dimessa
- Corridoio Infrastrutturale e ipotesi di tracciato

art.20 delle NTA del PS - Il sistema infrastrutturale locale principale come parte della Invariante Strutturale - PIT "Sistema infrastrutturale unitario regionale".

