

COMUNE DI SCARLINO
PROVINCIA DI GROSSETO

VARIANTE AL REGOLAMENTO URBANISTICO

finalizzata alla redazione del Piano Complesso del Puntone

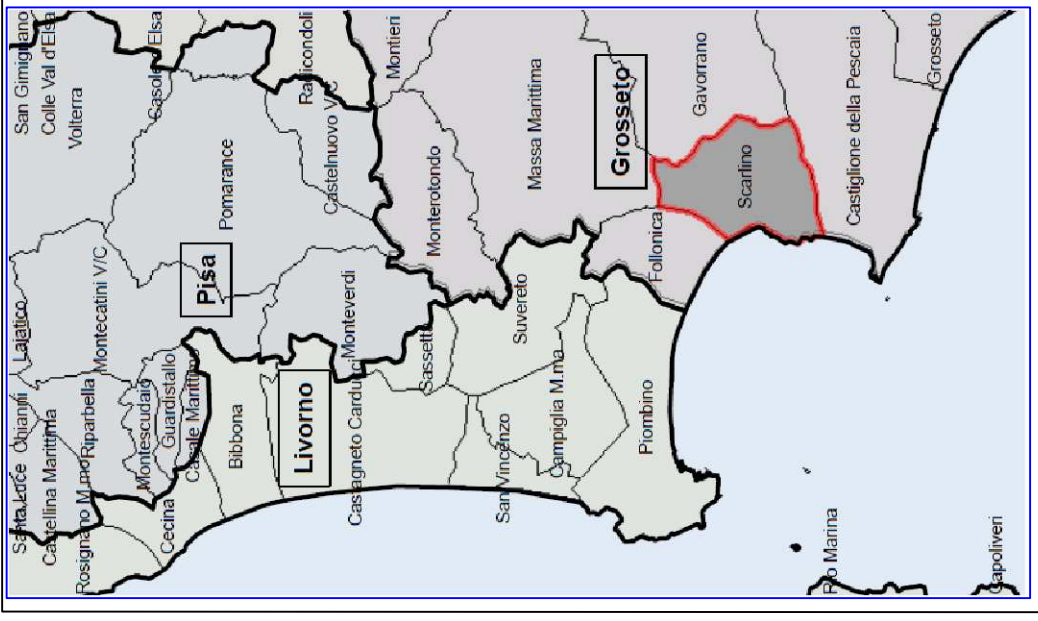

Direzione urbanistica:
Arch. Graziano Marziani
STUDIO MARISTI PAVI Architettura & urbanistica
Collaboratori:
Arch. Emanuele Malacchi
Arch. Emanuela Vigorini
Dot.ssa Maria Grazia Basile
Indagini geomorfologiche e idrologiche:
Dot. Francesco Caramanna

Studi idraulici:
Dott. Franco Maresca
Dott. Carlo Fabrizio Franzoni
Dott. Arch. Leoni Meoni

Studi idraulici:
Prof. Stefano Pagliara - Ingegnere Idraulico

Sindaco:
Maurizio Bizzari
Assessore all'urbanistica:
Marcello Stella
Responsabile del Procedimento:
Arch. Patrizia D'acuti
Caricario della comunicazione:
Dot.ssa Simona Ralli

Adozione D.C.C. n°

Approvazione D.C.C. n°

Luglio 2013

scala 1:5.000

TAV.
4.5

CARTA ACCLIVITA'

Studio Tecnico Associato S.T.A.L.F. - via A. Meucci 4 - 58022 Follonica (GR)
Tel e Fax: 0566 990075 e-mail: geofab@hotmail.it

Legenda

Classi di pendenza:

- 0% - <5%
- 5% - <10%
- 10% - <15%
- 15% - <25%
- 25% - <35%
- >=35%

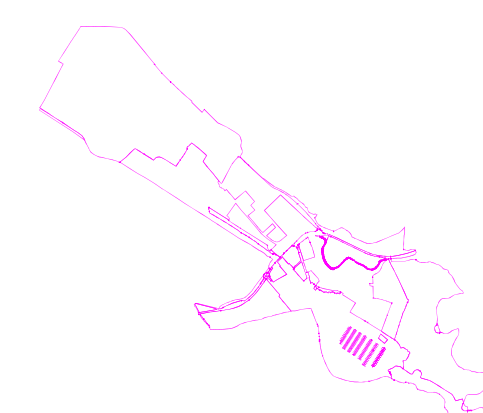

Perimetro Variante al R.U.

