

COMUNE DI SCARLINO
PROVINCIA DI GROSSETO

VARIANTE AL REGOLAMENTO URBANISTICO

finalizzata alla redazione del Piano Complesso del Puntone

Direzione Urbanistica
Arch. Graziano Marazziti
STUDIO MARSETTANI Architettura & urbanistica

Collaboratori:
Arch. Emanuele Malacchi
Arch. Emanuela Vigorini
Dottoressa Maria Grazia Basile
Dott. Francesco Caramanna

Studi Urbanistici
Dott. Geol. Fabrizio Franzosini
Dr. Arch. Livio Macri

Studi Urbanistici
Prof. Stefano Pagliara - Ingegnere Idraulico

Sindaco:
Maurizio Bazzari

Assessore all'Urbanistica:
Marcello Stella

Responsabile del Procedimento:
Arch. Patrizia Duccini

Caricario della comunicazione:
Dottoressa Annamaria Ralli

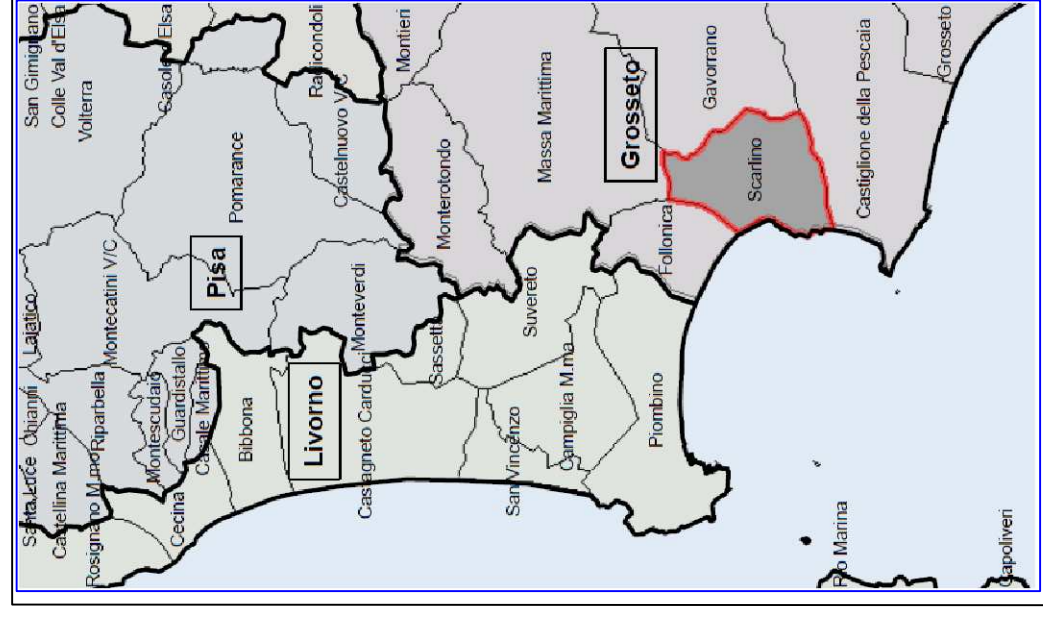

Adozione D.C.C. n°

Approvazione D.C.C. n°

Luglio 2013





scala 1:5.000

TAV.
5.3

CARTA DELLA VULNERABILITA'

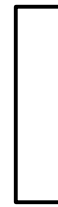
Studio Tecnico Associato S.T.A.L.F. - via A. Meucci, 4 - 58022 Follonica (GR)
Tel e Fax: 0566 990075 e-mail: geofab@hotmai.it

Legenda

-  Classe 1 di vulnerabilità.
Formazioni di tufo e ed argillose (scaglia toscana, f.ne di Antignano, tufo di Poggio San Quirico, argilli e calcari palomidi)
-  Classe 2 di vulnerabilità.
Formazioni sabbiose - argillose cementate (alluvioni terrazzate, sabbie rosse di Vai di Gori, sabbie rosse di Donoratico)
Formazioni conglomeratiche - sabbiose - argillose conglomerato di Pod. San Luigi e conglomerato di Montebamboli
Litotipi lapidei (radiolari, marna a Positonia, calcari selcileri, calcare massiccio)
-  Classe 3 di vulnerabilità.
Formazioni ghiaiose sabbiose argillose (alluvioni) e terreni di bonifica
-  Classe 4 di vulnerabilità.
Formazioni sabbiose prive di coesione (spiagge e dune)
Formazioni ghiaiose sabbiose argillose (delfini, discariche e riporto antropico)
Frane e coperture detritiche

 Area urbanizzata non rilevata

 Probabile limite cuneo salino

Perimetro Variante al R.U.

